

ŽENA A DIEŤA

Klinický deň

III. Gynekologicko-pôrodníckej kliniky LF UK
a Nemocnice Bory

18. 9. 2026

Lindner Hotel Bratislava
Metodova 4, 821 08 Bratislava

Garant
doc. MUDr. Mikuláš Redecha, PhD., MPH

Koordinátori



doc. MUDr. Mikuláš Redecha PhD.
Klinický líder úseku gynekológie, pôrodníctva a neonatológie



MUDr. Marián Križko, PhD.
Prímár pôrodnice



MUDr. Irena Dobišová
Primárka neonatológie



ŽENA A DIEŤA

Klinický deň

18. 9. 2026

Lindner Hotel Bratislava
Metodova 4, 821 08 Bratislava

GARANT
doc. MUDr. Mikuláš Redecha, PhD., MPH

KOORDINÁTORI
doc. MUDr. Mikuláš Redecha PhD., MPH
MUDr. Marián Križko, PhD.
MUDr. Irena Dobišová

ORGANIZAČNÝ VÝBOR
doc. MUDr. Mikuláš Redecha, PhD., MPH
MUDr. Marián Križko, PhD.
MUDr. Irena Dobišová
doc. MUDr. Ivan Hollý, CSc.
prof. MUDr. Miloš Mlynček, CSc.
MUDr. Lucia Ďuračková, PhD.
MUDr. Martin Gábor, PhD.
MUDr. Katarína Peregrimová
MUDr. Barbara Čambalová, PhD.
MUDr. Ľubica Hammerová, PhD.

Registrácia na www.amedi.sk

USPORIADATELIA
III. gynekologicko-pôrodnícka klinika LF UK a Nemocnica Bory
Slovenská lekárska komora

TÉMY
Fyziologický pôrod
Riziková tehotnosť
Starostlivosť o predčasne narodeného novorodenca
Onkogynekológia
Endometrióza a myomatóza
Urogynekológia

ORGANIZAČNÝ SEKRETARIÁT
Mgr. Helena Čárska
Mobil: +421 911 038 002
e-mail: carska@amedi.sk

A-medi management, s.r.o.
Jarošova 1, 831 03 Bratislava
www.amedi.sk

PROGRAM 18. 9. 2026

DÁTUM	REGISTRÁCIA	ODBORNÝ PROGRAM
18. september 2026	od 08:00	08:30 – 16:55

BLOK I Ultrazvuková diagnostika a perinatológia

ULTRAZVUKOVÁ DIAGNOSTIKA

Predsedníctvo: doc. MUDr. Mikuláš Redecha, PhD., MPH, MUDr. Eva Korňanová, PhD.

08:30 – 08:45 **Abnormálne uterinné krvácanie: diferenciálna diagnostika a klinický manažment**
MUDr. Eva Korňanová, PhD.

08:45 – 09:00 **Ultrazvuková diagnostika late-onset FGR**
MUDr. Lívia Melníková, PhD.

PERINATOLÓGIA

Predsedníctvo: MUDr. Marián Križko, PhD., MUDr. Lucia Ďuračková, PhD.

09:00 – 09:15 **Prenatálna diagnostika a manažment VVCH v Nemocnici Bory**
MUDr. Marián Križko, PhD.

09:15 – 09:30 **Anémia v tehotnosti**
MUDr. Lucia Ďuračková, PhD.
Prednáška je podporená spoločnosťou EGIS

09:30 – 09:45 **Viacplodová tehotnosť – výsledky Nemocnice Bory**
MUDr. Simona Rusnáková, MUDr. Natalja Koshova, MUDr. Marián Križko, PhD.

09:45 – 10:00 **Centrum fetálnej medicíny Nemocnice Bory – komplexné intrauterinné výkony**
MUDr. Gábor Martin, PhD.

10:00 – 10:15 **Moderné trendy vo vedení fyziologického pôrodu**
PhDr. Mgr. Radoslava Cifríková, PhD., MPH

10:15 – 10:20 **Starostlivosť o pokožku v tehotenstve**
MUDr. Eva Korňanová, PhD.
Prednáška je podporená distribútorom značky Lansinoh

10:20 – 10:30 **Spoločná diskusia k bloku I**

10:30 – 10:40 **Coffee break**

PROGRAM 18. 9. 2026

BLOK II

Neonatológia, endometrióza a myomatóza, onkogynekológia

NEONATOLÓGIA

Predsedníctvo: MUDr. Irena Dobišová, MUDr. Marián Križko, PhD.

10:40 – 10:55	**Banka materského mlieka v Nemocnici Bory** MUDr. Filip Schrenk, PhD.
10:55 – 11:10	**Starostlivosť o hypotrofického novorodenca v Nemocnici Bory** MUDr. Zuzana Polakovičová
11:10 – 11:25	**Užívanie liekov počas laktácie** MUDr. Irena Dobišová
11:25 – 11:40	**Očkovanie v gravidite z pohľadu neonatológa** MUDr. Lucia Frühwaldová, PhD.

ENDOMETRIÓZA A MYOMATÓZA

Predsedníctvo: doc. MUDr. Mikuláš Redecha, PhD., MPH, MUDr. Katarína Peregrimová

11:40 – 11:55	**Moderný prístup k diagnostike a manažmentu VVCH maternice s ohľadom na fertilitu** MUDr. Monika Dugátová, PhD.
11:55 – 12:10	**Manažment endometriómov** MUDr. Katarína Peregrimová
12:10 – 12:25	**Rádiofrekvenčná ablácia myómov maternice – moderná minimálne invazívna liečba** MUDr. David Bystrický
12:25 – 12:40	**Železo bez tráviacich problémov: čo odhalila nová porovnávacia štúdia** MUDr. Radovan Juríček *Prednáška je podporená spoločnosťou Gedeon Richter*

PROGRAM 18. 9. 2026

ONKOGYNEKOLÓGIA

Predsedníctvo: prof. MUDr. Miloš Mlynček, CSc.,
doc. MUDr. Mikuláš Redecha, PhD., MPH

12:40 – 12:55	**Kolposkopia v gravidite** MUDr. Ľubica Hammerová, PhD.
12:55 – 13:10	**Breaking bad news** prof. MUDr. Miloš Mlynček, CSc.
13:10 – 13:25	**Radikálne operácie v onkogynekológii – naše výsledky** doc. MUDr. Mikuláš Redecha, PhD., MPH
13:25 – 13:40	**Fertilitu zachovávajúce postupy v onkogynekológii** MUDr. Miroslav Cako
13:40 – 13:55	**Spoločná diskusia k bloku II**
13:55 – 14:55	**Obed**

BLOK III

Urogynekológia a mamológia

UROGYNEKOLÓGIA

Predsedníctvo: doc. MUDr. Ivan Hollý, CSc.,
MUDr. Barbara Čambalová, PhD.

14:55 – 15:10	**Cesta urogynekologickej pacientky: od ambulancie k špecializovanej starostlivosti** MUDr. Barbara Čambalová, PhD.
15:10 – 15:25	**Sucrosomiálna forma železa a jej využitie v gynekológii** doc. MUDr. Mikuláš Redecha, PhD., MPH *Prednáška je podporená spoločnosťou Zentiva*
15:25 – 15:40	**Manažment závažných pôrodných poranení v urogynekologickej ambulancii a spolupráca s fyzioterapiou** MUDr. Barbora Mráz, PhD.
15:40 – 15:55	**Multiodborová spolupráca v manažmente liečby pooperačného hematómu u pacientky po sakrospinóznej vaginofixácii** MUDr. Matúš Škovran
15:55 – 16:10	**Fyzioterapia v gynekológii** Mgr. Michaela Štermenská, Mgr. Zuzana Woleková

PROGRAM 18. 9. 2026

	MAMOLÓGIA
Predsedníctvo:	doc. MUDr. Mikuláš Redecha, PhD., MPH, MUDr. Marta Marcinová, PhD.
16:10 – 16:25	**Manažment ochorení prsníka v Nemocnici Bory** MUDr. Zuzana Chválna, PhD., MUDr. Marta Marcinová, PhD.
16:25 – 16:40	**Karcinóm prsníka a možnosti onkoplastickej rekonštrukcie** MUDr. Marta Marcinová, PhD., MUDr. Zuzana Chválna, PhD.
16:40 – 16:55	**Spoločná diskusia k bloku III a záver konferencie**

Časový rámec: prednášky trvajú 15 minút; na konci každého bloku nasleduje spoločná 15-minútová diskusia; dopoludňajší coffee break trvá 10 minút a obedná prestávka 60 minút.

PREDPLATNÉ ČASOPIS

GYNEKOLÓGIA
pre prax

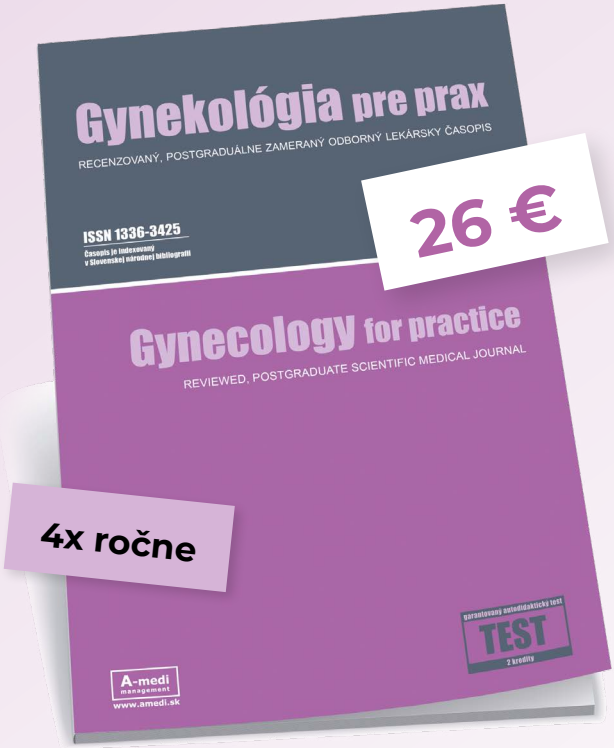

Garantovaný **AD test**

Prístup do **archívu**

Recenzované **články**

Objednávka predplatného na

www.amedi.sk

1. VŠEOBECNÉ INFORMÁCIE

REGISTRAČNÝ POPLATOK ZAHŔŇA

certifikát o účasti s pridelenými CME kreditmi, vstup na odborný program kongresu, vstup na výstavu firiem, malé občerstvenie v rámci coffee breaku

VÝSTAVA FIRIEM

Počas kongresu prebieha výstava a prezentácia farmaceutických a medicínskych firiem vo výstavných priestoroch hotela.

POKYNY PRE PREDNÁŠAJÚCICH

Finálnu verziu prezentácie v programe Microsoft PowerPoint XP alebo súbor PDF je potrebné odovzdať technikom v kongresovej sále minimálne 1 hod. pred začiatkom bloku.

KONGRESOVÝ JAZYK

slovenský

KREDITY A POTVRDENIE O ÚČASTI

Podujatie je zaradené do kreditného systému hodnotenia účasti zdravotníckych pracovníkov na sústavnom vzdelávaní v súlade s Vyhl. MZ SR č.366/2005 Z. z. Všetci účastníci podujatia dostanú certifikát o účasti s CME kreditmi.

Podujatie je akreditované pre lekárov.

Pasívna účasť:		7 kreditov
Aktívna účasť:	domáci autor prednášky	10 kreditov
	domáci spoluautor prednášky (prví dvaja)	5 kreditov

Certifikáty budú vydávané na registrácii po skončení celého podujatia 18. 9. 2026 od 17:00 hod. Certifikáty e-mailom ani poštou nezasielame.

PARKOVANIE

Parkovanie v hotelovej podzemnej garáži je bezplatné počas prvých 3 hodín. Po uplynutí tohto limitu je účtovaný poplatok vo výške 2,00 € / auto / hodina. Pre konferenčných hostí sadba za parkovanie vo výške 15,00 € / deň.

A-medi management

PLÁN PODUJATÍ na rok 2027

ZAUJÍMAVÉ PREDNÁŠKY

REGISTRÁCIA ONLINE

PROFESIONÁLNI SPÍKRI

7. KAZUISTIKY Z GYNEKOLÓGIE A PÔRODNÍCTVA

16. – 17. 4. 2027 | HOTEL GRAND, JASNÁ

doc. MUDr. Alexandra Krištúfková, PhD.

ŽENA A DIEŤA

SEPTEMBER 2027 | BRATISLAVA

doc. MUDr. Mikuláš Redecha, PhD., MPH

3. ONKOGYNEKOLÓGIA NA SLOVENSKU, PONŤUCHOV DEŇ

12. – 13. 11. 2027 | HOTEL TENIS, ZVOLEN

doc. MUDr. Mikuláš Redecha, PhD., MPH

A-medi management, s. r. o.
Jarošova 1, Bratislava 831 03
amedi@amedi.sk I www.amedi.sk

INFORMÁCIE A REGISTRÁCIA

www.amedi.sk

2. POPLATKY

Registrácia potrebná vopred na stránke podujatia na www.amedi.sk.

REGISTRAČNÝ POPLATOK

Lekár	15 €

- iba prvý autor je oslobodený od platby registračného poplatku
- registračný poplatok zahŕňa aj poplatok za obed
- kongresové materiály garantujeme len vopred zaregistrovaným účastníkom s uhradeným registračným poplatkom
- registrácia je záväzná a registračné poplatky sú nevratné

Pri registrácii na mieste:

- platba je možná v hotovosti alebo platobnou kartou

V tomto prípade negarantujeme účastníkom kongresové materiály a možnosť stravovania.

POZNÁMKY

POZNÁMKY

POZNÁMKY

POZNÁMKY

Nasledujúce strany sú inzertné.

Sorbifer® Durules®

100 mg Fe^{2+} s kyselinou askorbovou v jednej tablete pre lepšie vstrebávanie[1]

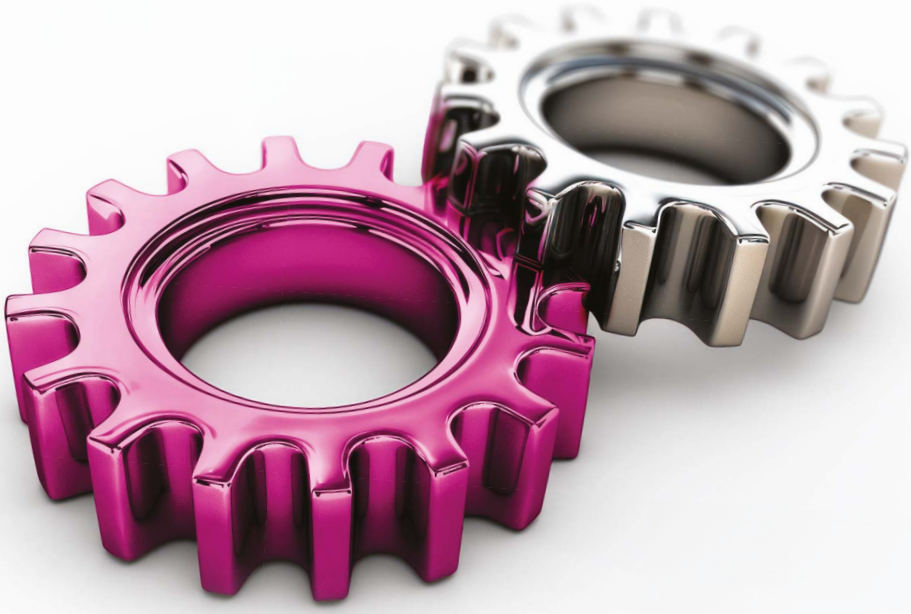

320 mg | **60 mg**

320 mg síranu železnatého a 60 mg kyseliny askorbovej, čo zodpovedá 100 mg čistého dvojmocného železa v jednej filmom obalenej tablete.[1]

SPC
Sorbifer Durules

Zdroje: 1. SPC lieku Sorbifer Durules 100 mg/60 mg, Október 2020

Výdaj lieku je viazaný na lekársky predpis.
Pred predpísaním lieku si pozorne prečítajte Súhrn charakteristických vlastností lieku.

EGIS SLOVAKIA spol. s r.o. Apollo BC II, blok E, Prievozská 4D, 821 09 Bratislava
tel.: 02/3240 9422, fax: 02/3214 4900, e-mail: sekretariat@egis.sk, web: sk.egis.health

EGIS

SD INZ 042026 SK

GlobiFer® *forte*

Výživový doplnok s obsahom fortifikovaného prírodného hémového železa

Sila prírodných princípov zabalená do tablety

VÝŽIVOVÝ DOPLNOK

Pre ľudí čo si chcú doplniť železo bez tráviacich ťažkostí vhodný aj pre tehotné ženy a deti od 12 rokov bez obsahu lepku a laktózy.

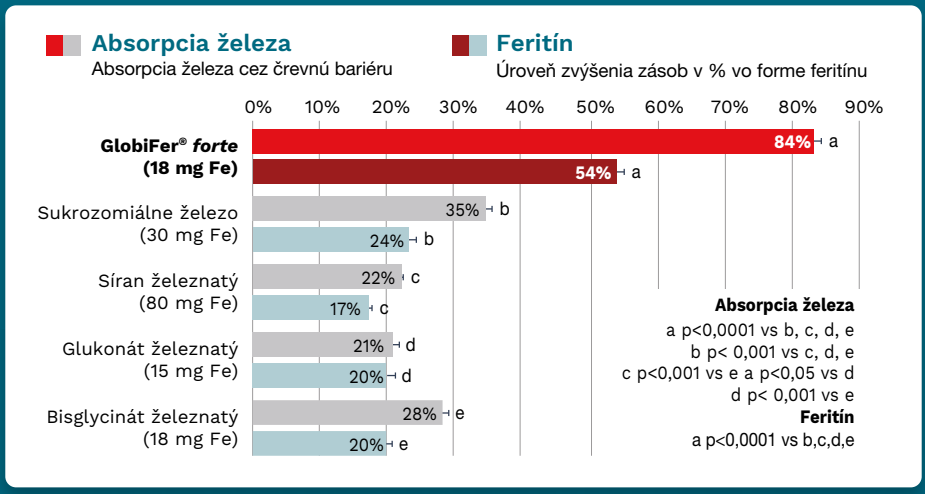

Graf vyjadruje výsledky in vitro štúdie publikovanej v r. 2026[2]*



* Použitá bola bunečná línia z hrubého čreva Caco -2, ktorá je schválená Úradom pre kontrolu potravín a liečiv (FDA) a Európskou liekovou agentúrou (EMA) v experimentálnych modeloch, ktoré hodnotia absorpciu, metabolizmus a biologickú dostupnosť liečiv po perorálnom podaní.

Literatúra: 1. Parini F a kol. Biomedicines 2026; 14: 43-58, **2.** Polo J, Rodriguez C. Handbook of Food Fortifcation and Health: From Concept to Public Health Application Vol. 1, Nutrition and Health, Springer Science+Business Media New York 2013; 3. Pena-Rosas JP a kol. 2012; Daily oral iron supplementation during pregnancy. Cochrane Database Syst Rev 12

Dátum vydania: Apríl 2026

Gedeon Richter SLovakia s.r.o.
Karadžičova 10, 821 08 Bratislava
tel.: 02/50 20 58 01
richtergedeon@richterg.sk
www.richter.sk

GEDEON RICHTER
Health is our mission

KEDP/DAFVHH

Video ako funguje GlobiFer® *forte*.

Nedostatok **železa?**







SiderAL®

bez tráviacich problémov



Výživové doplnky
000824880/2026/02

ZENTIVA

UTROGESTAN®
Natural micronised progesterone



Novinka:
UTROGESTAN® 400 mg
mäkké vaginálne kapsuly



NOVÁ sila: 400 mg vaginálna kapsula

NOVÁ indikácia: prevencia spontánneho potratu u žien s krvácaním v prvom trimestri gravidity a anamnézou opakovaných spontánnych potratov

NOVÉ dávkovanie: **400 mg 2×** denne (jedna kapsula ráno a jedna pred spaním). Liečba sa má začať pri prvých príznakoch vaginálneho krvácania počas prvého trimestra gravidity a pokračovať do 16. týždňa gravidity.

SKRÁTENÁ INFORMÁCIA O LIEKU
Utrogestan 400 mg mäkké vaginálne kapsuly
Zloženie: Jedna mäkká vaginálna kapsula obsahuje 400 mg mikronizovaného progesterónu. Pomocná látka so známym účinkom: sójový lecitín. **Indikácie:** Utrogestan je indikovaný na prevenciu spontánneho potratu u žien s krvácaním v prvom trimestri gravidity, ktoré majú v anamnéze opakované spontánne potraty. **Dávkovanie:** Odporúčaná dávka je 800 mg denne podaná v dvoch rozdelených dávkach (jedna ráno a druhá pred spaním). Liečba sa má začať počas prvého trimestra gravidity pri prvých príznakoch vaginálneho krvácania a má pokračovať do 16. týždňa gravidity. Len na vaginálne použitie. **Kontraindikácie:** Precitlivenosť na liečivo, sóju, arašidy alebo na ktorúkoľvek z pomocných látok, žltačka, závažná porucha funkcie pečene, nediagnostikované vaginálne krvácanie, karcinóm prsníka alebo genitálií, tromboflebitída, tromboembolické poruchy, cerebrálne krvácanie, porfýria. **Osobitné upozornenia a opatrenia pri používaní:** Pred začiatkom liečby a pravidelne počas liečby sa musí vykonať kompletné lekárske vyšetrenie. Utrogestan sa má používať len pri hroziacom spontánnom potrate počas prvého trimestra gravidity a musí sa podávať len vaginálne. Nie je určený ako antikoncepcia ani na liečbu hroziaceho predčasného pôrodu. **Interakcie:** Induktory CYP3A4 môžu zvýšiť vylučovanie progesterónu. Ketokonazol a iné inhibítory CYP3A4 môžu zvýšiť plazmatickú expozíciu progesterónu. **Fertilita, gravidita a laktácia:** Nebola zistená súvislosť medzi používaním prirodzeného progesterónu na začiatku gravidity a malformáciami plodu. Utrogestan je kontraindikovaný počas dojčenia. **Nežiaduce účinky:** Pruritus, vaginálne krvácanie, vaginálny výtok, únava, pocit pálenia a závraty. Môže sa vyskytnúť prechodná únava alebo závrat 1–3 hodiny po použití lieku. **Výdaj lieku je viazaný na lekársky predpis**. Pred predpísaním lieku sa oboznámte s úplným znením Súhrnu charakteristických vlastností lieku (SPC). **Držiteľ rozhodnutia o registrácii:** Besins Healthcare Ireland Limited, Plaza 4, Level 4 Custom House Plaza, Harbourmaster Place IFSC, Dublin 1, D01 A9N3, Írsko. **Dátum revízie textu:** 03/2026.
ŠUKL kód: 0628F

Dátum vypracovania materiálu: 08/2026
BHSK_UTR400_28_08_2026

Besins Healthcare Slovakia s. r. o.
Cintorínska 9, 811 08 Bratislava

BESINS HEALTHCARE
By your side, for life

PARTNERI

GENERÁLNY PARTNER

EGIS

HLAVNÍ PARTNERI

Gedeon Richter
Health is our mission

ZENTIVA

PentaHospitals

NATEO

PARTNERI

BESINS HEALTHCARE
By your side, for life

Lansinoh

IBSA
Caring Innovation

PROPOLIS 33
NADAČNÍ FOND
Lidie Khousnoutdinové



www.amedi.sk